

| Portal | Planta | Vivienda |
|--------|--------|----------|
| 1 | Baja | C |

| Superficies | |
|--------------|----------------|
| Dato | m ² |
| Sup. Útil. | 71.05 |
| Sup. Constr. | 93.07 |

| P-1 PL.BAJA VIVI C | | |
|--------------------|----------------------|------------|
| Nº.EST | ESTANCIA | SUPERFICIE |
| 1 | BAÑO 2 | 3.02 |
| 2 | BAÑO D/Pral. | 3.56 |
| 3 | DISTRIBUIDOR | 3.87 |
| 4 | DORMITORIO 2 | 8.17 |
| 5 | DORMITORIO 3 | 8.19 |
| 6 | DORMITORIO PRAL | 11.39 |
| 7 | SALÓN-COMEDOR/COCINA | 30.37 |
| 8 | TERRAZA | 2.48 |
| TOTAL SUP. ÚTIL | | 71.05 |

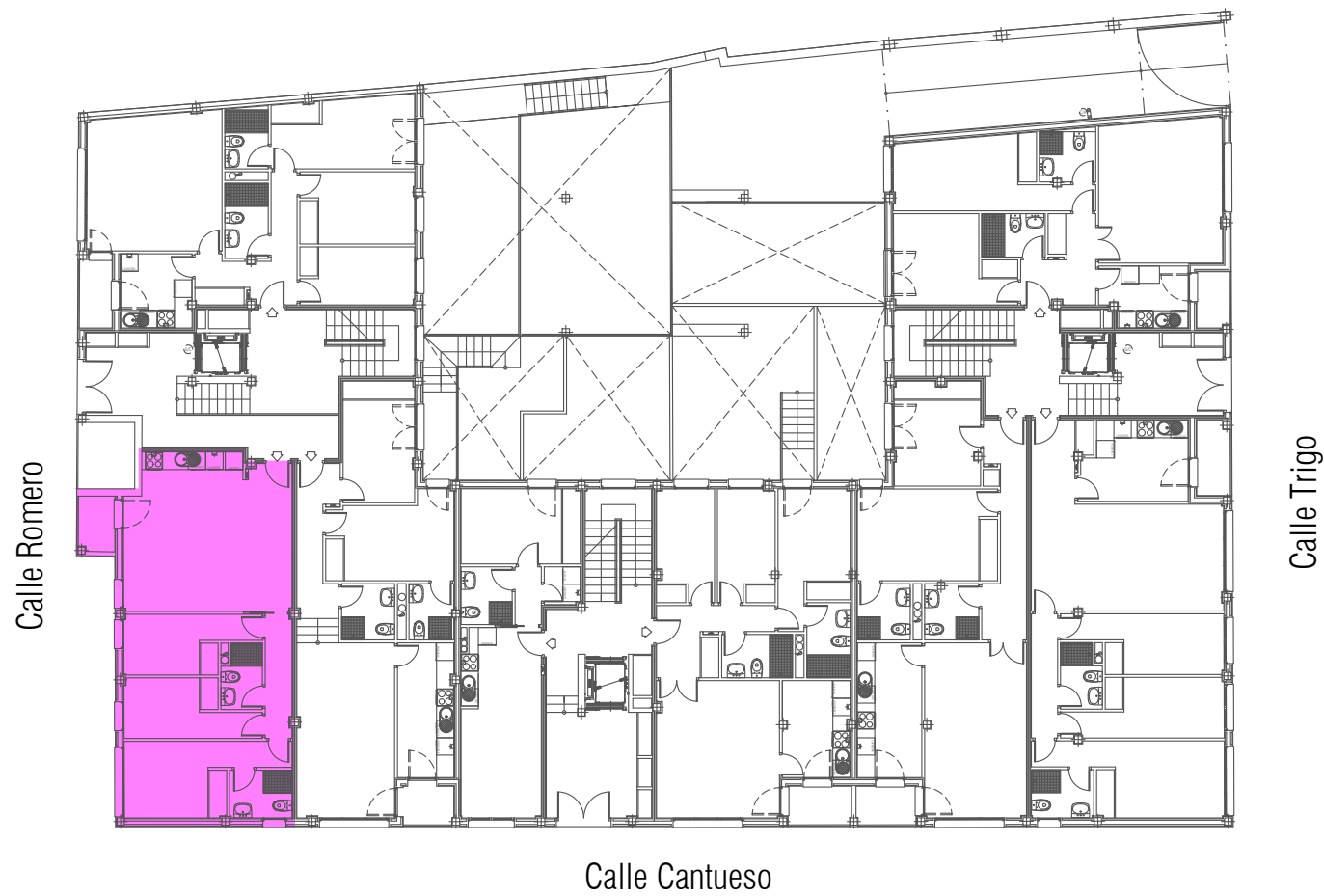

Calle Trigo

Calle Cantueso

NOTA: Durante el desarrollo del proyecto, la Dirección facultativa por motivos técnicos o administrativos, se reserva el derecho de efectuar algunas modificaciones en distribuciones, dimensiones, superficies y materiales, sin que ello suponga disminución en las calidades de los materiales. Las infografías de las fachadas, elementos comunes, las imágenes no contractuales meramente ilustrativas y restantes espacios, son orientativas y podrán ser objeto de variación o modificación en los proyectos técnicos. El mobiliario de las infografías interiores no está incluido y el equipamiento de las viviendas será el indicado en la correspondiente memoria de calidades.

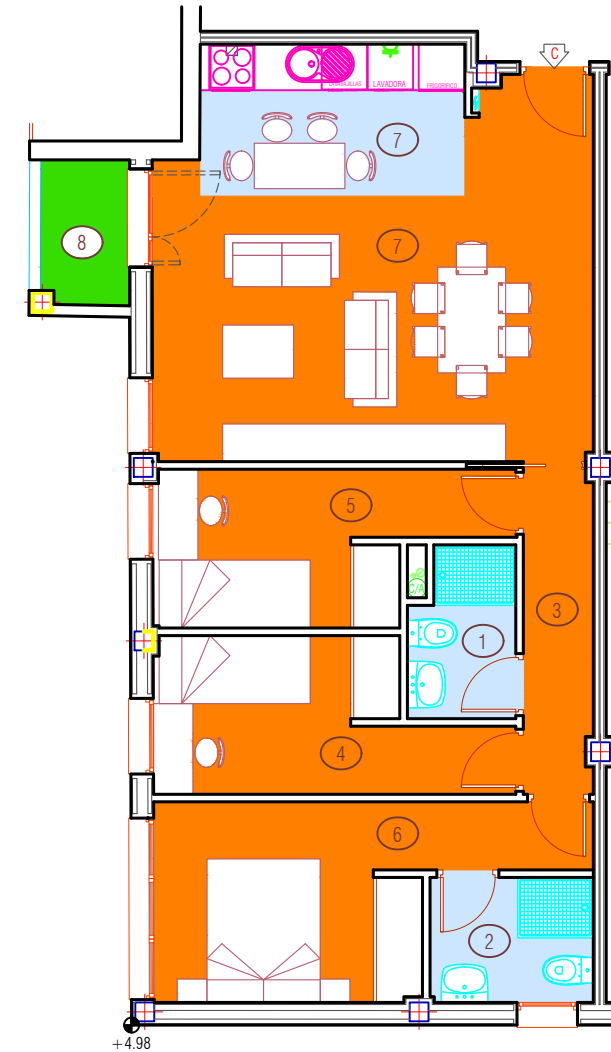

Escala Gráfica
Escala 1/100