

CHALET INDIVIDUAL EN TORRECABALLEROS (Segovia)



DATOS TÉCNICOS

- Superficie Construida 240 m2 aprox.
- Superficie de Parcela 502 m2 aprox.
- 4 Dormitorios, Salón, Cocina, Despensa y 3 Baños
- Garaje para dos coches
- Terraza con barbacoa
- Precio: 408.000 € + IVA**

(Ver página siguiente)

MEMORIA DE CALIDADES

Primeras calidades, chalets construidos en piedra y madera con muros exteriores de 45 centímetros de grosor, doble capa de aislante de 5 centímetros, suelos de baldosa rustica, carpintería interior y exterior de madera de pino macizo, placas solares, suelo radiante (Visite chalet piloto).

NOTA

Contamos con 25 parcelas. El cliente puede elegir la parcela y el modelo de chalet que le guste y en 6 meses le entregamos la casa de sus sueños, con las calidades de primerísima construcción, que pueden apreciar visitando el chalet piloto en el momento que lo deseen.

SITUACIÓN

Situación privilegiada rodeada de vegetación, con vistas espectaculares a la sierra.



Torrecaballeros: Pueblo situado a 9 kilómetros de Segovia, y a 10 minutos de la estación del tren de alta velocidad. El tren tarda 25 minutos en llegar a Madrid.

(Ver página siguiente)

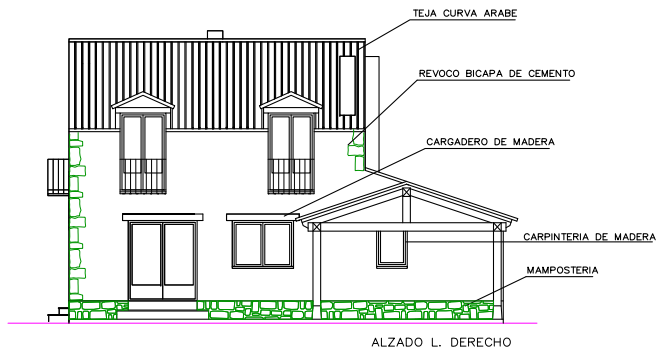

ALZADO L. DERECHO



ALZADO PRINCIPAL

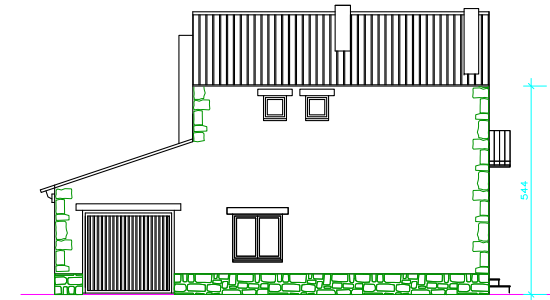

ALZADO L. IZQUIERDO

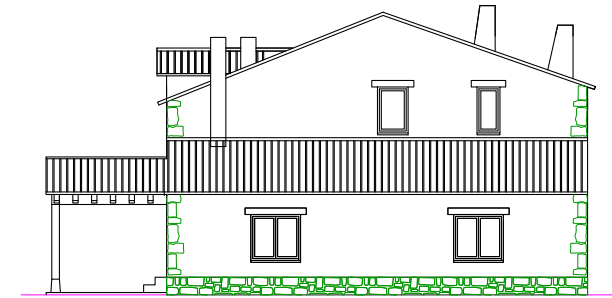
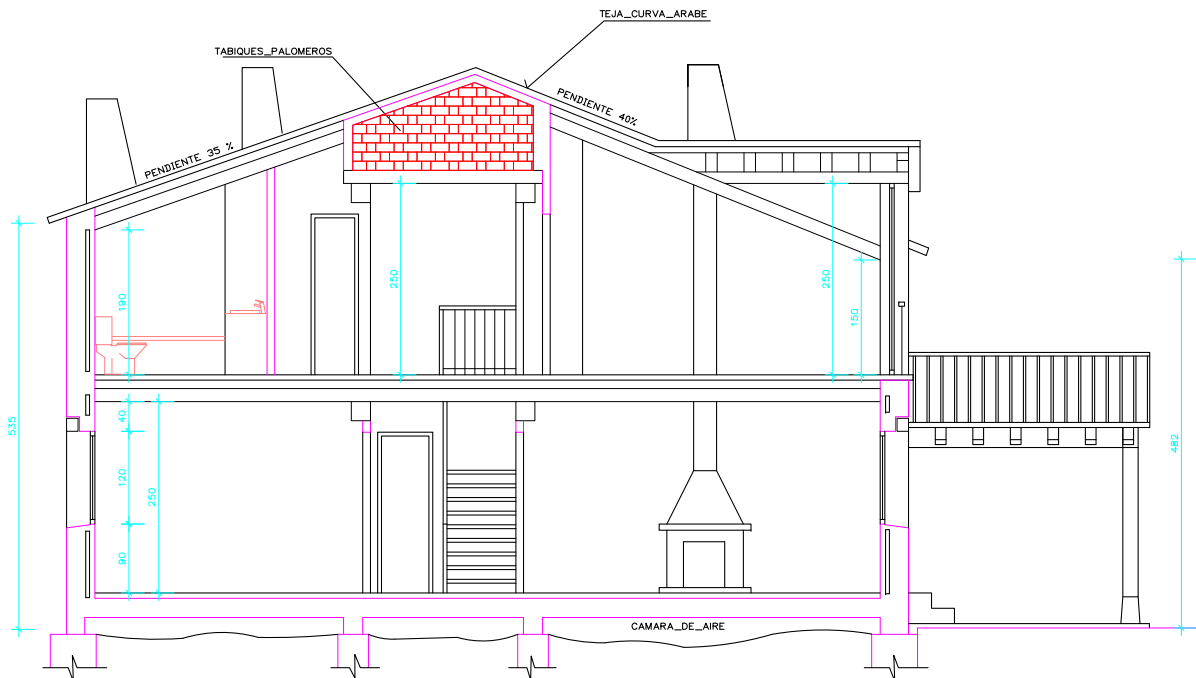

ALZADO POSTERIOR

PROYECTO_BASICO_Y_DE_EJECUCION:				2	
DE CUATRO VIVIENDAS UNIFAMILIARES PAREADAS Y UNA AISLADA. CAMINO DEL MOLINO, S/N. FINCA CATASTRAL 43854/3. TORREBALLEROS. SEGOVIA.					
.	 PABLO DE ANTONIO GARCÍA

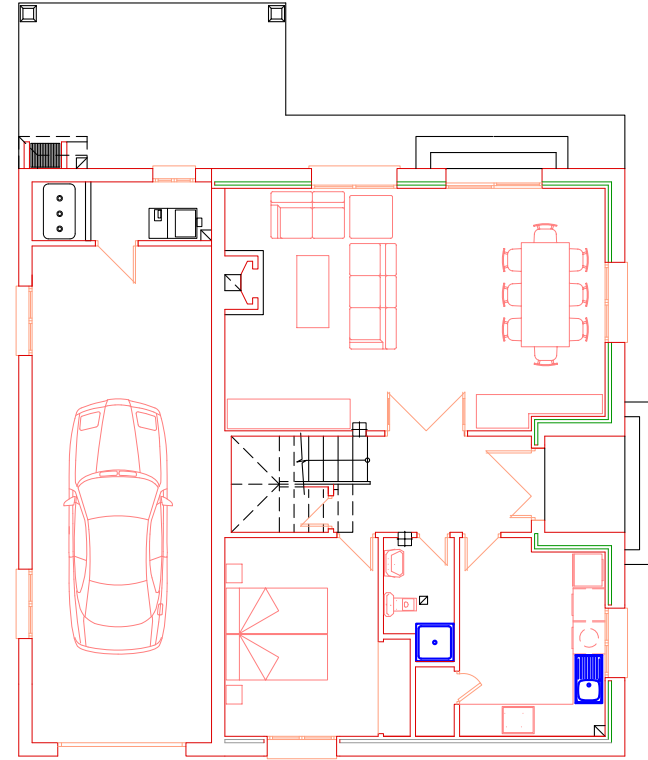
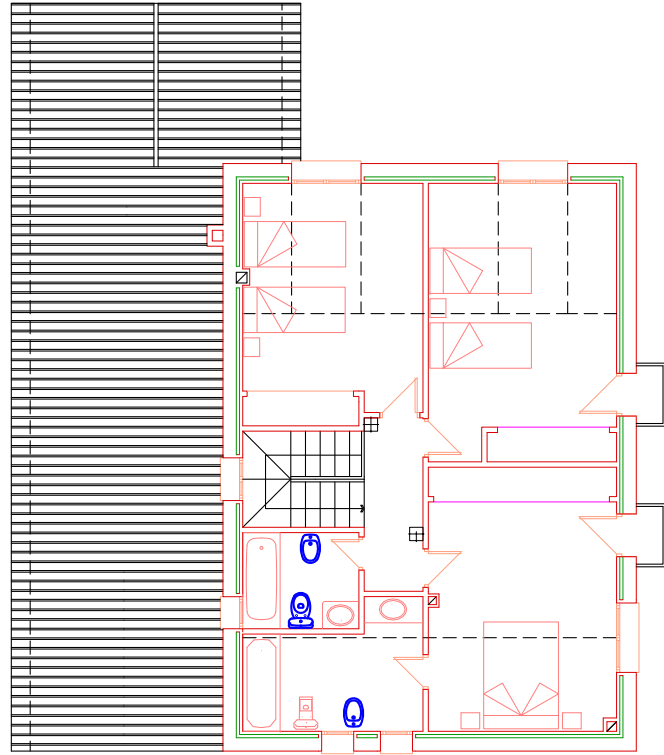

<p>PROYECTO_BASICO_Y_DE_EJECUCION:</p> <p>DE CUATRO VIVENDAS UNIFAMILIARES PAREADAS Y UNA AISLADA. CAMINO DEL MOLINO, S/N. FINCA CATASTRAL 43854/3. TORRECABALLEROS. SEGOVIA.</p>		
		<p>FECHA DE ENTREGA: 02/04/2024</p>
		<p>ELABORACION: CA</p>