

## PARCELA EN TORRECABALLEROS-CABANILLAS (Segovia)



### DATOS TÉCNICOS

- Superficie de 1000M2
- Precio: 150.000 € + IVA

## SITUACIÓN

Situación privilegiada rodeada de vegetación, con vistas espectaculares a la sierra.



**Torrecaballeros:** Pueblo situado a 9 kilómetros de Segovia, y a 10 minutos de la estación del tren de alta velocidad. La duración del trayecto de Segovia-Madrid en el AVE es de 25 minutos.

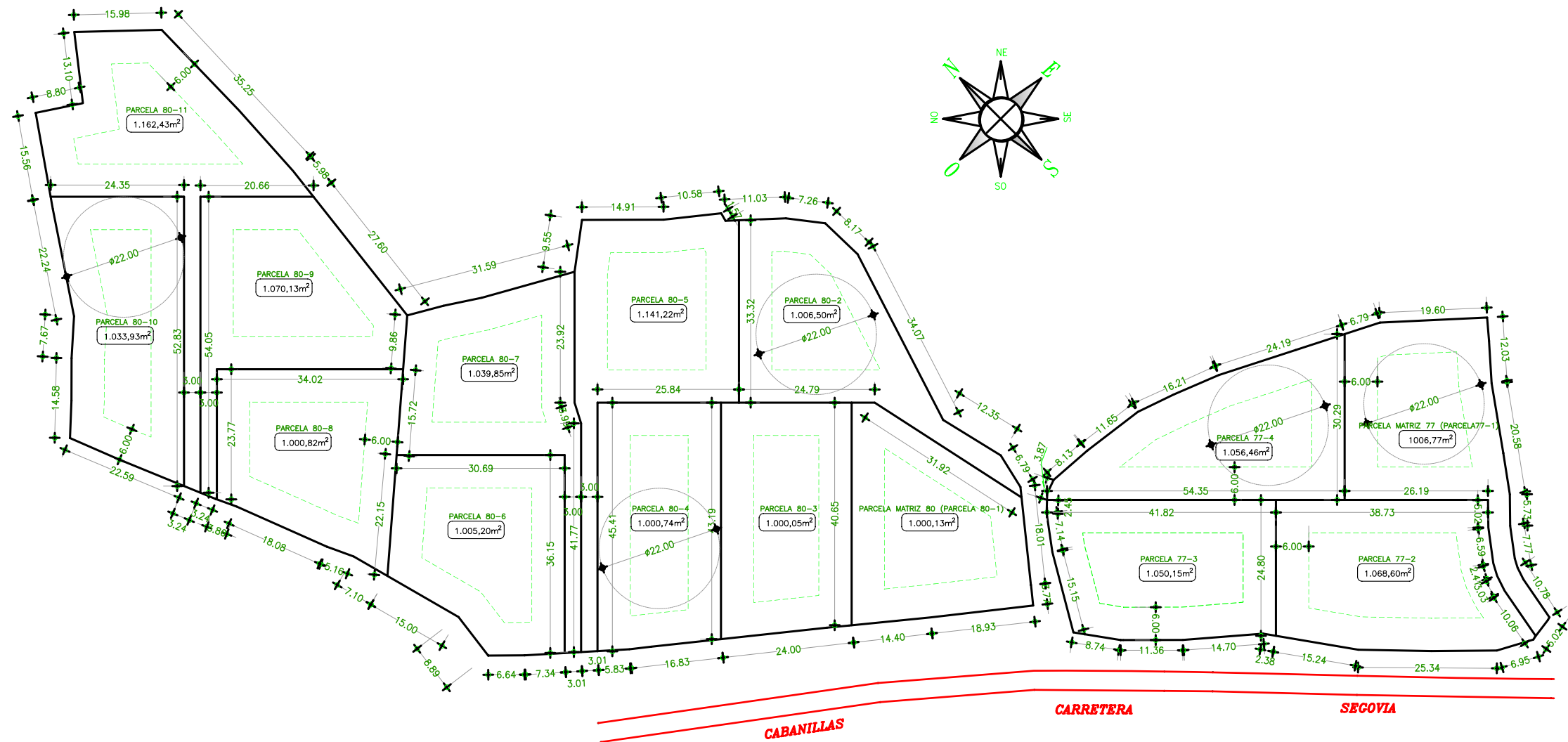

PARCELA MATRIZ-77 (PARCELA 77-1)	1006,77 m2
PARCELA 77-2	1068,6 m2
PARCELA 77-3	1050,15 m2
PARCELA 77-4	1058,48 m2
<b>TOTAL (PARCELA INICIAL-77)</b>	<b>4184,00 m2</b>
PARCELA MATRIZ-80 (PARCELA 80-1)	1000,13 m2
PARCELA 80-2	1006,50 m2
PARCELA 80-3	1000,05 m2
PARCELA 80-4	1000,74 m2
PARCELA 80-5	1141,22 m2
PARCELA 80-6	1005,20 m2
PARCELA 80-7	1039,85 m2
PARCELA 80-8	1000,82 m2
PARCELA 80-9	1070,13 m2
PARCELA 80-10	1033,93 m2
PARCELA 80-11	1162,43 m2
<b>TOTAL (PARCELA INICIAL 80)</b>	<b>11461,00 m2</b>

**ALBERTOS DIEZ, S.L.P.**  
ARQUITECTO

ESTUDIO DE  
ARQUITECTURA Y  
URBANISMO.

C/ LOS ALMENDROS 3, LOCAL  
40002 SEGOVIA  
TELF. - (921) 43 25 87

**DIBUJADO**  
ALICIA GILA VELASCO

FECHA: **OCTUBRE-2008**

## SEGREGACIÓN DE PARCELAS EN CABANILLAS DEL MONTE - TORRECABALLEROS - (SEGOVIA)

PROMOTOR: **GRANJA MAFE, S.L.**

PLANO DE:

# PARCELAS RESULTANTES

SITUACION:

**POLIGONO 14, PARCELAS 77 Y 80**

ESCALA:

**1/1000**

PROYECTO REF:

**PJ-3008**

Nº PLANO

**3**

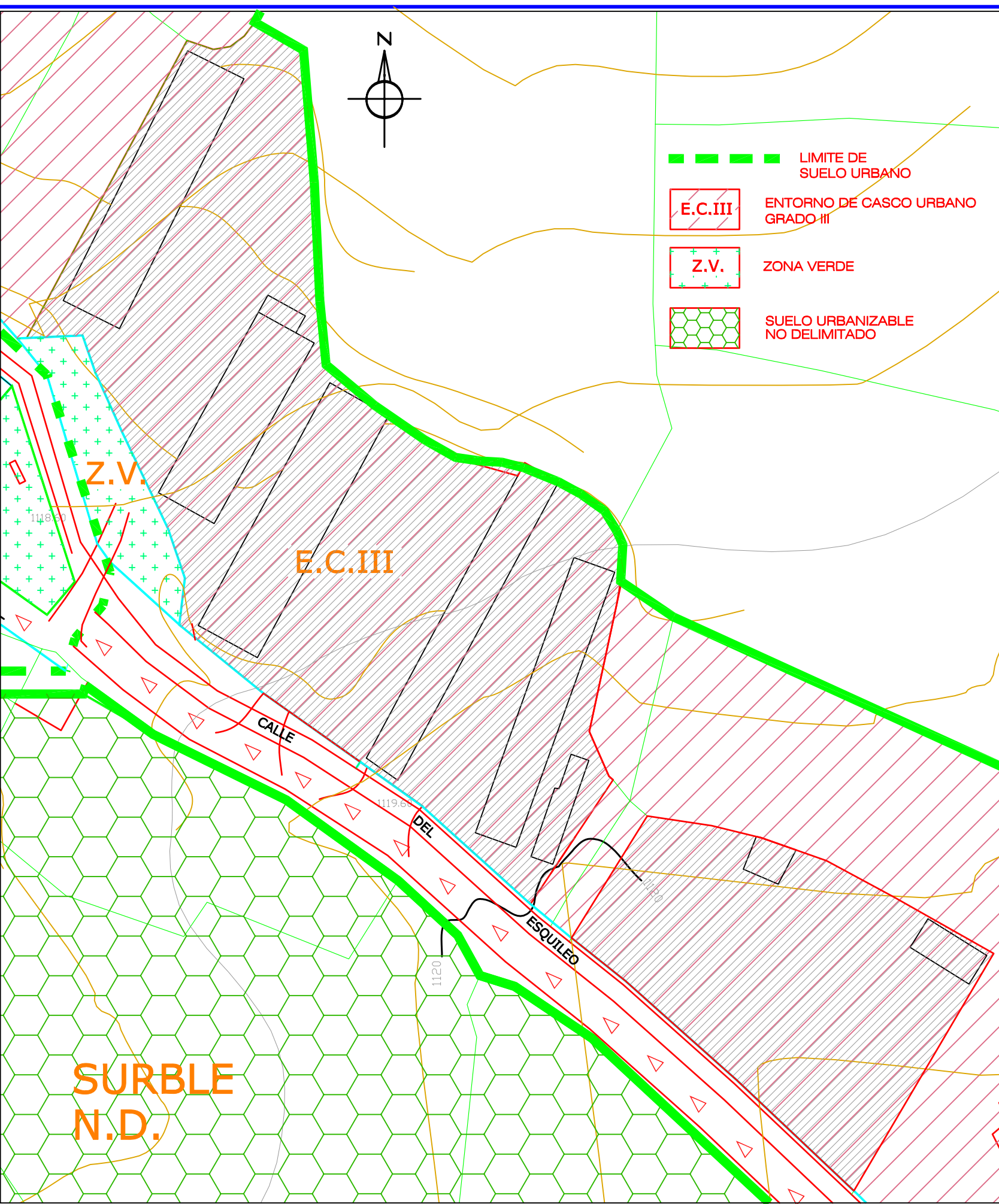

ORDENANZAS

Escala : 1/1000

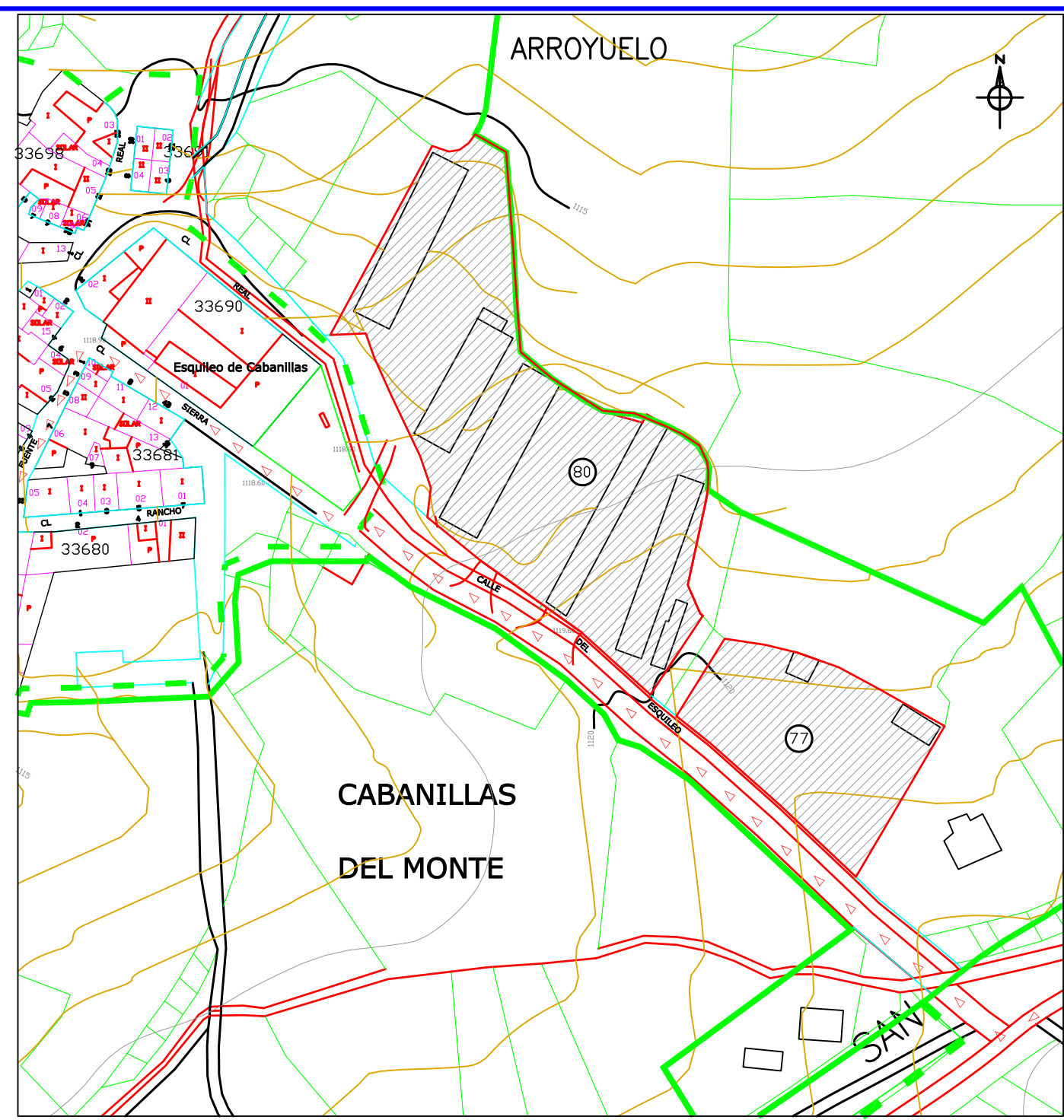

LOCALIZACIÓN

Escala : 1/2000

<b>ALBERTOS DIEZ, S.L.P.</b> ARQUITECTO		<b>SEGREGACIÓN DE PARCELAS EN CABANILLAS DEL MONTE - TORRECABALLEROS - (SEGOVIA)</b>	
		PROMOTOR: GRANJA MAFE, S.L.	
ESTUDIO DE ARQUITECTURA Y URBANISMO. C/ LOS ALMENDROS 3, LOCAL 4002 SEGOVIA TELF. - (921) 43 25 87 DIBUJADO ALICIA GILA VELASCO		PLANO DE: <h1>SITUACIÓN</h1>	
ESCALA: EN DIBUJOS PROYECTO REF: PJ-3008		SITUACION: POLÍGONO 14, PARCELAS 77 Y 80	
FECHA: OCTUBRE-2008		N° PLANO <h1>1</h1>	